



Work Shift Manager

- Effektiv schemaläggning genom internet

Work Shift Manager är ett system för uppbyggnad och hantering av rörliga arbetscheman.

Systemet innebär många fördelar, bland annat:

- Effektiv schemaläggning som gynnar alla aktörer
- Tidsbesparande
- Användarvänligt med god överblick
- Kräver ingen installation
- Webbaserat, därav platsoberoende
- Ger underlag för fakturor, löner, bokföring m.m.

Work Shift Manager är ett webbaserat system för företag som arbetar med rörliga arbetscheman. Med hjälp av systemet underlättas skapandet och hanteringen av arbetschemat. Arbetstagarna använder systemet för att kunna boka eller se vilka arbetspass de blivit tilldelade. Denna digitalisering av arbetschemat leder till en effektivare och bättre dialog mellan schemaläggaren och arbetstagarna. Genom systemet får schemaläggaren bättre översikt över hela arbetschemat och kan även snabbt och enkelt göra förfrågningar som filtrerar informationen.

Då systemet även stödjer mobila tjänster kan arbetstagarna skicka förfrågan till systemet genom SMS. Detta kan användas för att snabbt få svar på exempelvis när nästa arbetspass är eller antalet arbetade timmar.

Jobba var du vill, när du vill

Work Shift Manager är webbaserat och ingen installation behövs. Det betyder att applikationen kan användas genom en webbläsare på vilken internetuppkopplad dator som helst. Du har med andra ord stora möjligheter och kan välja när och var du vill sköta ditt arbete.

Daglig Backup och Säkerhet!

Då systemen använder krypterad trafik och backup görs dagligen, vet ni att er information alltid är i säkert förvar.

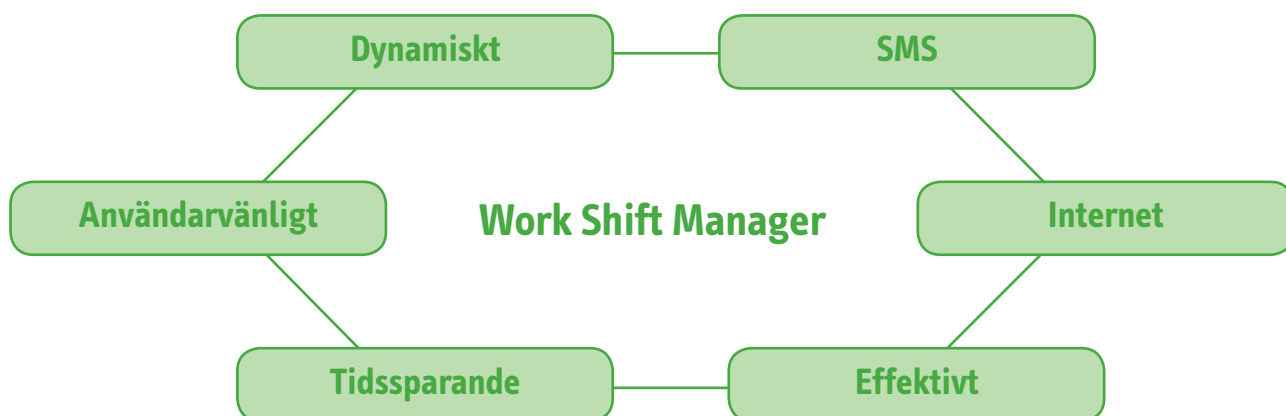

» Vårt val att använda Work Shift Manager har förbättrat arbetet och dialogen med de anställda betydligt. Med hjälp av systemets effektivitet kan jag idag administrera tre gånger så många anställda. Så nu kan jag helt själv hantera 75 personer och det finns potential för ännu mer expansion.

Joacim Ericsson, VD, Swea Special Service

Så här arbetar du med Work Shift Manager

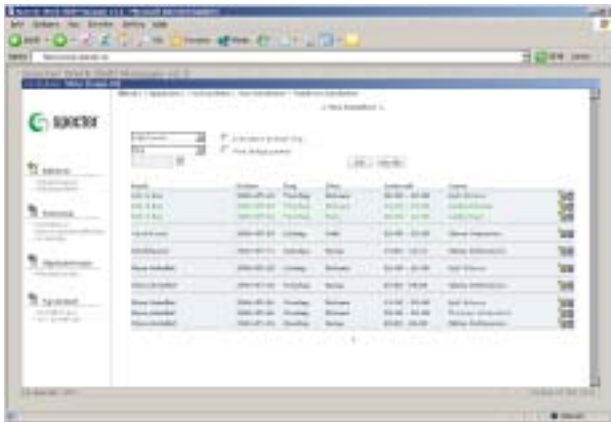

Schemaläggning

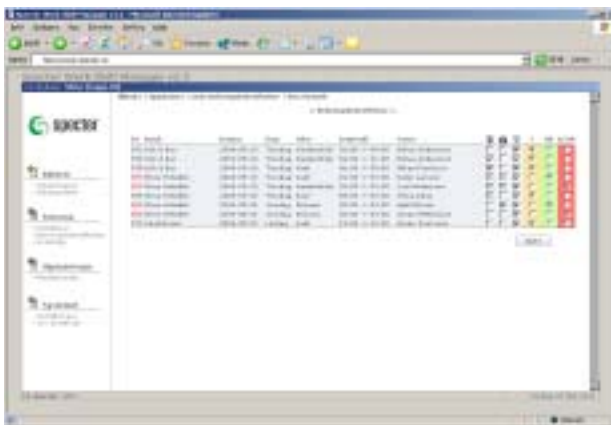

Bokningsbekräftelse



Underlag

Schemaläggning

Schemaläggaren bygger enkelt upp schemat för alla arbetstagare genom ett smidigt och överskådligt gränssnitt. Vid skapandet av ett arbetspass anges om passet ska publiceras direkt eller läggas i en publiceringsbank för att senare bli tillgängligt för alla arbetstagare.

När ett arbetspass publiceras får de arbetstagare som är ordinarie anställda möjlighet att boka en dag tidigare än extrapersonalen. Detta för att skapa rättvisa i systemet

Alla arbetstagare får se det fullständiga schemat men kan bara ansöka om att få arbeta på de pass de har behörighet till.

Genom systemets sökfiter kan varje aktör få arbetspassen presenterade hur den vill. Exempelvis kan systemet generera ett schema för en specifik arbetsplats, yrkesgrupp eller arbetstagare. På så sätt visas endast den information som är intressant för aktören.

Bokningsbekräftelse

När en arbetsförfrågan görs kan schemaläggaren få notifikation via SMS, e-post och/eller genom systemets meddelandetjänst.

Bekräftar eller avslår ansökningar gör schemaläggaren enkelt genom ett formulär. Det finns för tillfället tre olika sätt att skicka ut svar till arbetstagarna. Svaret kan ges via SMS, e-post och/eller meddelande i systemet.

Schemaläggaren ser direkt om olika arbetstagare har ansökt om samma arbetspass. När en av arbetstagarna tilldelas passet tar systemet vid och automatiskt avslår resterande av de sökande på samma pass.

Underlag

Med systemets hjälp kan schemaläggaren få ut information om hur mycket och var arbetstagarna jobbat under en speciell tidsperiod. Utskrifterna kan filtreras genom att kombinera arbetsplatser, yrken samt arbetstagare. Informationen kan sedan skrivas ut för att användas som underlag vid löneutskick, fakturering och bokföring.

Arbetstagarna kan på samma sätt, men med vissa begränsningar, få ut information om var och hur mycket de har jobbat.

